

## MOGUĆNOSTI PROGRAMA MASTER TRACKING 3000 – GPS PRAĆENJE VOZILA

Aplikaciji se može pristupiti sa bilo kog uređaja kroz internet pretraživač (najbolje je koristiti Mozilla)

Kada ste ušli u svoj nalog pojavice vam se sva vozila koja možete da vidite. U padajućem meniju mozete da izaberete pojedinačno vozilo koje hoćete da pratite i koje će vam uvek biti na centru ekrana. U kartici Alati imate mogućnost da približite ili odaljite pogled.

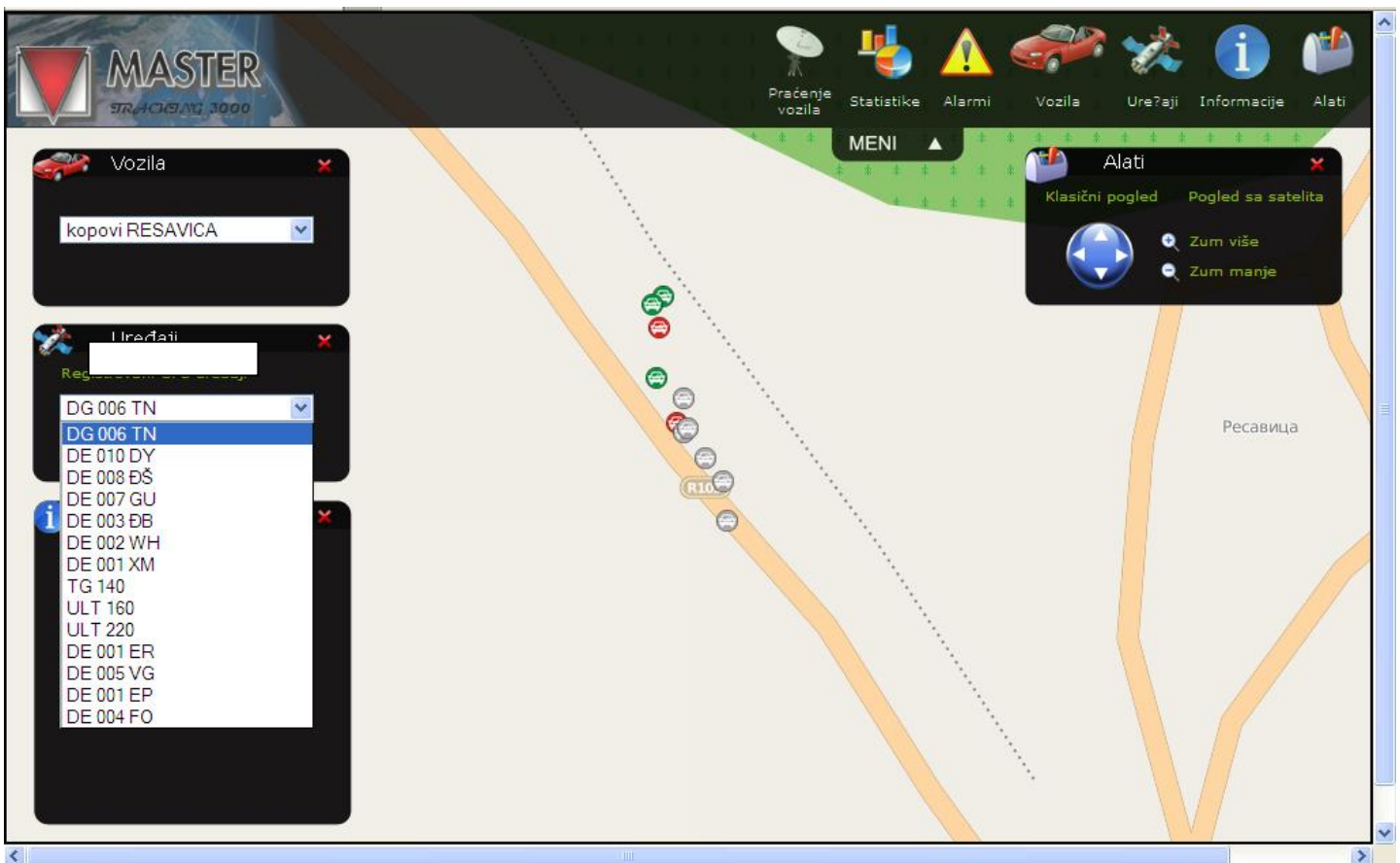

Vozila koja su zelena rade, siva ne rade i crvena su u alarmu. Alarm može biti gubitak komunikacije sa serverom ili kada uređaj prima signal 3 ili manje satelita, kada je u prekoračenju maksimalne dozvoljene brzine, ili kada je napon napajanja niži od dozvoljenog.

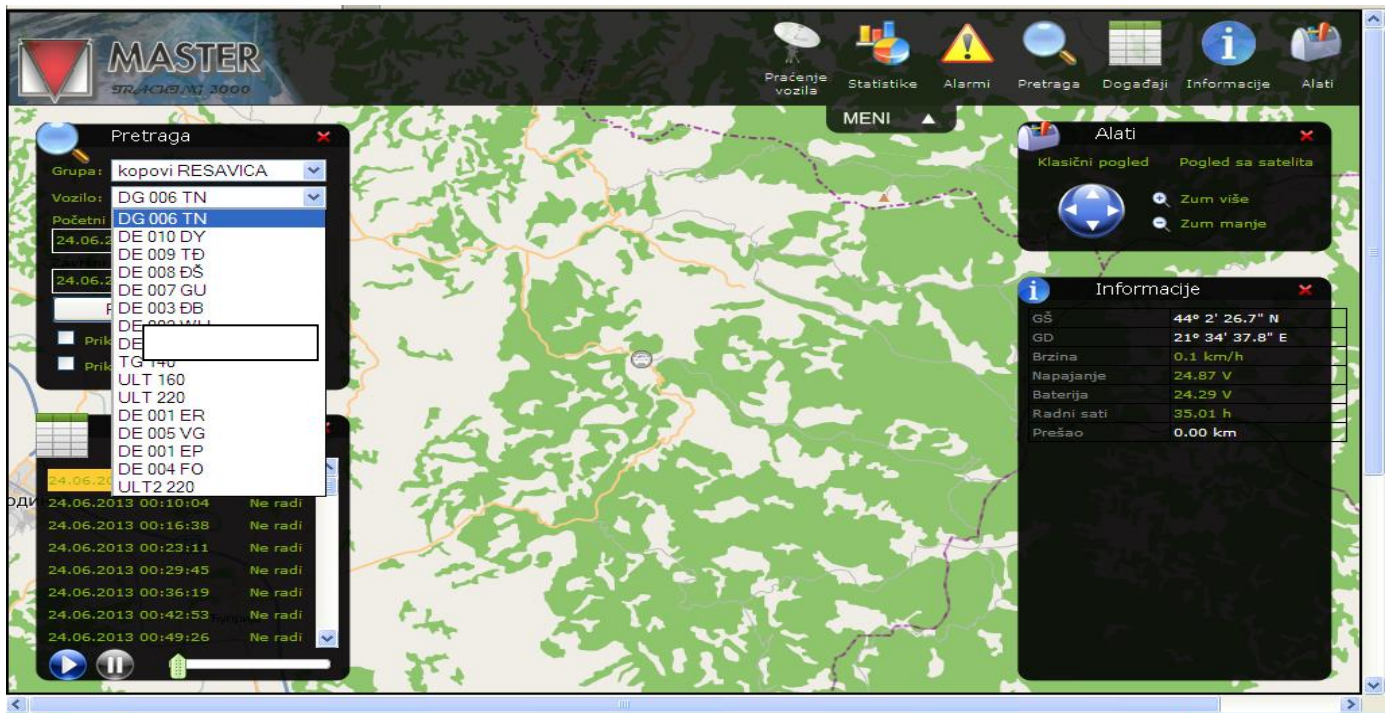

Odabirom kartice STATISTIKA otvara se novi prozor u kom biramo koje nas vozilo interesuje od kog do kog vremenskog perioda želimo izveštaj i da li želimo da nam pokaže grafikon goriva.

Odabir vozila i vremenskog početka izveštaja

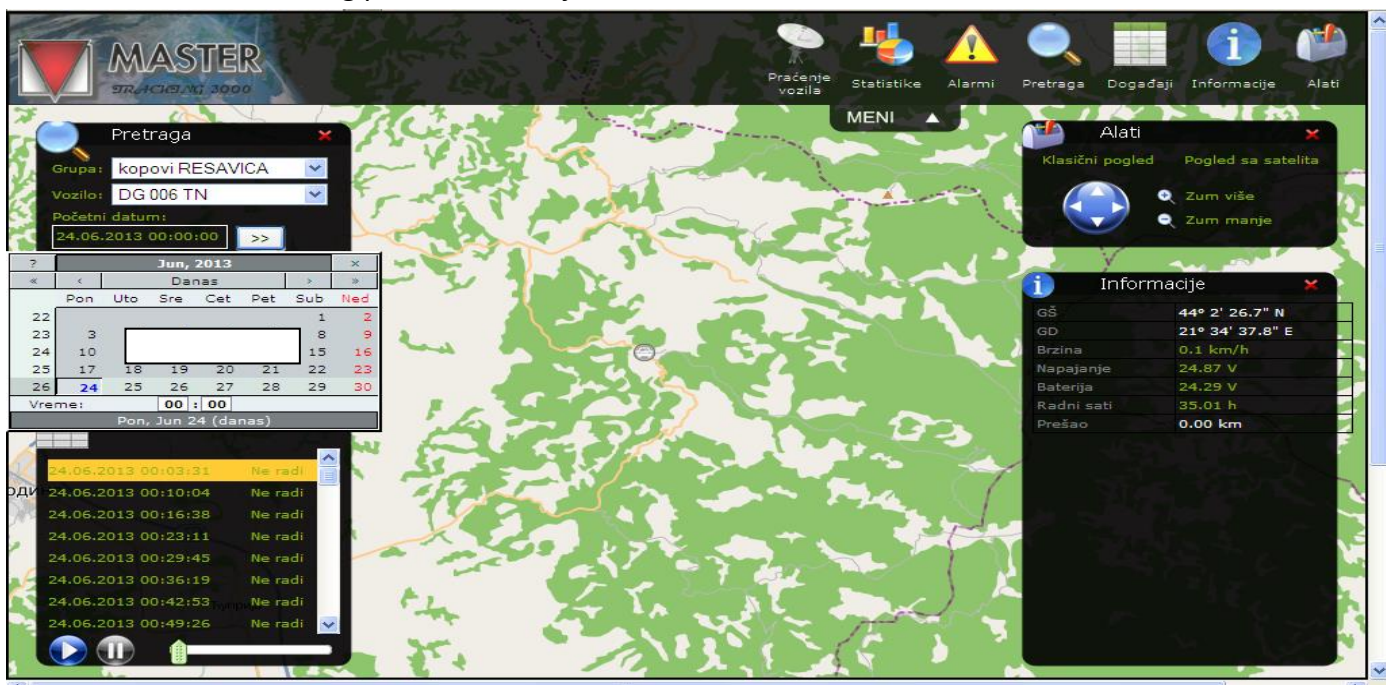

Odabir do kog vremena želimo da nam se prikaže izveštaj.

- Grupa: **kopovi RESAVICA**
- Vozilo: **DG 006 TN**
- Početni datum: **24.06.2013 00:00:00**
- End date: **24.06.2013**

Below the search panel is a calendar for June 2013, with the current date highlighted as June 24. Below the calendar is a list of events:

|                     |         |
|---------------------|---------|
| 24.06.2013 00:10:04 | Ne radi |
| 24.06.2013 00:16:38 | Ne radi |
| 24.06.2013 00:23:11 | Ne radi |
| 24.06.2013 00:29:45 | Ne radi |
| 24.06.2013 00:36:19 | Ne radi |
| 24.06.2013 00:42:53 | Ne radi |
| 24.06.2013 00:49:26 | Ne radi |

On the right side, there are panels for 'Alati' (Tools) and 'Informacije' (Information). The 'Alati' panel shows 'Klasični pogled' and 'Pogled sa satelita' options, along with zoom controls. The 'Informacije' panel displays the following data:

|            |                 |
|------------|-----------------|
| GŠ         | 44° 2' 26.7" N  |
| GD         | 21° 34' 37.8" E |
| Brzina     | 0.1 km/h        |
| Napajanje  | 24.87 V         |
| Baterija   | 24.29 V         |
| Radni sati | 35.01 h         |
| Prešao     | 0.00 km         |

Odabir da li želimo grafikon potrošnje goriva.

In the center, a graph titled 'Tabela događaja' is displayed. The y-axis represents fuel consumption (0 to 200) and the x-axis represents time (04:00:00 to 20:00:00 on 24.6.2013). The graph area is currently empty, indicating that the data for the fuel consumption graph has not yet been plotted.

The 'Informacije' panel on the right remains the same, displaying the same vehicle data as in the previous screenshot.

Kada smo sve parametre izabrali aktiviramo naredbu Prikaži i dobijemo željeni izveštaj.

Ako izaberemo naredbu Tabela dobićemo tabelarni prikaz svakog izveštaja koji je poslao uređaj sa podatkom o svojoj poziciji, vozaču, brzini, napajanju, radnim satima i u rubrici Informacije nalaziće se alarmna stanja ako ih je bilo i koja su bila.

Na kraju izveštaja biće sabrano koliko je vozilo prešlo i koliko je radilo u zadanom vremenskom intervalu.

|            |      |                      |       |       |       |       |
|------------|------|----------------------|-------|-------|-------|-------|
| 21:50:08   | Radi | GŠ: 21.49336         | 36.34 | 26.07 | 25.84 | 60.34 |
| 24.06.2013 |      | GD: 43.9266966666667 |       |       |       |       |
| 21:50:40   | Radi | GŠ: 21.4909616666667 | 41.97 | 25.96 | 25.96 | 60.34 |
| 24.06.2013 |      | GD: 43.9321883333333 |       |       |       |       |
| 21:51:41   | Radi | GŠ: 21.4932066666667 | 18.36 | 26.07 | 25.84 | 60.35 |
| 24.06.2013 |      | GD: 43.9333566666667 |       |       |       |       |
| 21:52:06   | Radi | GŠ: 21.4921566666667 | 30.2  | 26.07 | 26.02 | 60.35 |
| 24.06.2013 |      | GD: 43.935355        |       |       |       |       |
| 21:52:32   | Radi | GŠ: 21.4922033333333 | 22.35 | 26.02 | 26.07 | 60.36 |
| 24.06.2013 |      | GD: 43.9384416666667 |       |       |       |       |
| 21:53:29   | Radi | GŠ: 21.4914433333333 | 24.08 | 26.07 | 25.84 | 60.37 |
| 24.06.2013 |      | GD: 43.939465        |       |       |       |       |
| 21:53:55   | Radi | GŠ: 21.4906366666667 | 20.05 | 26.07 | 26.02 | 60.37 |
| 24.06.2013 |      | GD: 43.939675        |       |       |       |       |
| 21:54:20   | Radi | GŠ: 21.493565        | 31.24 | 25.96 | 25.9  | 60.37 |
| 24.06.2013 |      | GD: 43.9402716666667 |       |       |       |       |
| 21:54:46   | Radi | GŠ: 21.494395        | 4.5   | 26.19 | 26.02 | 60.38 |
| 24.06.2013 |      | GD: 43.940305        |       |       |       |       |
| 21:55:13   | Radi | GŠ: 21.49439         | 5.58  | 26.02 | 26.02 | 60.38 |
| 24.06.2013 |      | GD: 43.9409016666667 |       |       |       |       |
| 21:55:38   | Radi | GŠ: 21.4944166666667 | 8.64  | 25.9  | 25.96 | 60.39 |
| 24.06.2013 |      | GD: 43.9438016666667 |       |       |       |       |
| 21:56:39   | Radi | GŠ: 21.494095        | 21.38 | 26.02 | 25.96 | 60.39 |
| 24.06.2013 |      | GD: 43.94531         |       |       |       |       |
| 21:57:41   | Radi | GŠ: 21.4927433333333 | 23.94 | 26.02 | 26.02 | 60.4  |
| 24.06.2013 |      | GD: 43.9486866666667 |       |       |       |       |
| 21:58:35   | Radi | GŠ: 21.4902583333333 | 40.21 | 26.19 | 25.96 | 60.41 |
| 24.06.2013 |      | GD: 43.95            |       |       |       |       |
| 21:59:01   | Radi | GŠ: 21.4875033333333 | 30.63 | 25.73 | 25.9  | 60.42 |
| 24.06.2013 |      | GD: 43.95104         |       |       |       |       |
| 21:59:26   | Radi | GŠ: 21.4866083333333 | 18    | 26.07 | 25.96 | 60.42 |
| 24.06.2013 |      | GD: 43.9524016666667 |       |       |       |       |
| 21:59:54   | Radi | GŠ: 21.4861833333333 | 29.16 | 26.02 | 25.9  | 60.42 |
| 24.06.2013 |      | GD: 43.9530083333333 |       |       |       |       |
| 22:00:20   | Radi | GŠ: 21.4837983333333 | 22.89 | 25.79 | 26.02 | 60.43 |

**Ukupan pređeni put: 184.81 km**  
**Ukupno radnih sati: 8:16**